INFORMATIK

Klasse 10b,

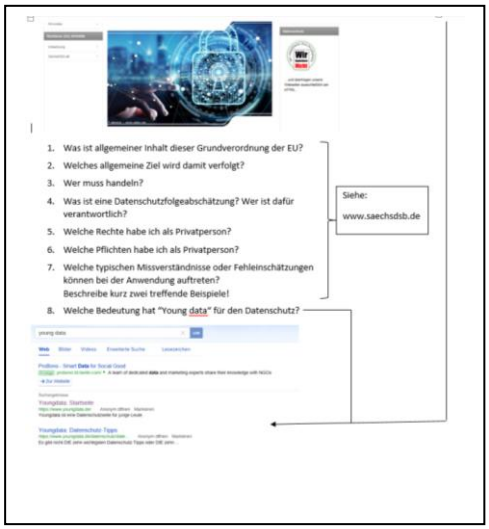

1. Was ist allgemeiner Inhalt dieser Grundverordnung der EU?
2. Welches allgemeine Ziel wird damit verfolgt?
3. Wer muss handeln?
4. Was ist eine Datenschutzfolgeabschätzung? Wer ist dafür verantwortlich?
5. Welche Rechte habe ich als Privatperson?
6. Welche Pflichten habe ich als Privatperson?
7. Welche typischen Missverständnisse oder Fehleinschätzungen können bei der Anwendung auftreten? Beschreibe kurz zwei treffende Beispiele!
8. Welche Bedeutung hat "Young data" für den Datenschutz?

Siehe:
www.saechsdsb.de

Informatikgruppe Haase

Weiterarbeit an den Lösungen der Aufgaben im Arbeitsblatt „DATENSCHUTZGRUNDVERORDNUNG“ zur Vorbereitung der Präsentation zum Thema:

Datenschutz und Datensicherheit in Netzwerken

Diese Aufgabenstellung gilt bis auf Weiteres.

Es sind für die Erledigung 6 Unterrichtsstunden vorgesehen.